

Instrukcja instalacji stanowisk R3AT_ST

Na komputerze do którego dołączony jest rejestrator R3AT należy zainstalować oprogramowanie w wersji co najmniej 10.2. System operacyjny komputera W2000 lub WXP.



Należy zwrócić uwagę że wybieramy “R4 lubCC4” w oknie “jaki program instalować”.

Po instalacji programu podłączamy czytnik klucza. Dla wersji USB, system operacyjny po podłączeniu znajdzie nowe urządzenie. Należy wybrać ręczny sposób instalacji sterowników. Sterowniki znajdują się w katalogu do którego zainstalowano program Tele32. Proszę patrzeć na powyższy obrazek: “Katalog programu” wskazuje to miejsce.

Następnie należy z załączonej płyty przegrać plik “zetkom.lic”. Wgrywamy go do katalogu programu Tele32.

Komputer należy uruchomić ponownie. Zostanie uruchomiona usługa systemowa. Będzie to widoczne w postaci kolorowej, dużej kropki w zasobniku, tak jak poniższej ilustracji:

Konfigurowanie programu odbywa się poprzez kliknięcie na kropce.
Ustawienia:



Pojawi się okno w którym w zakładce “Ustawienia” gałęzi “Usługi” ustawiamy pole “R3 biling” na “tak”. Pokazano to na ilustracji na następnej stronie.

Instrukcja instalacji stanowisk R3AT_ST

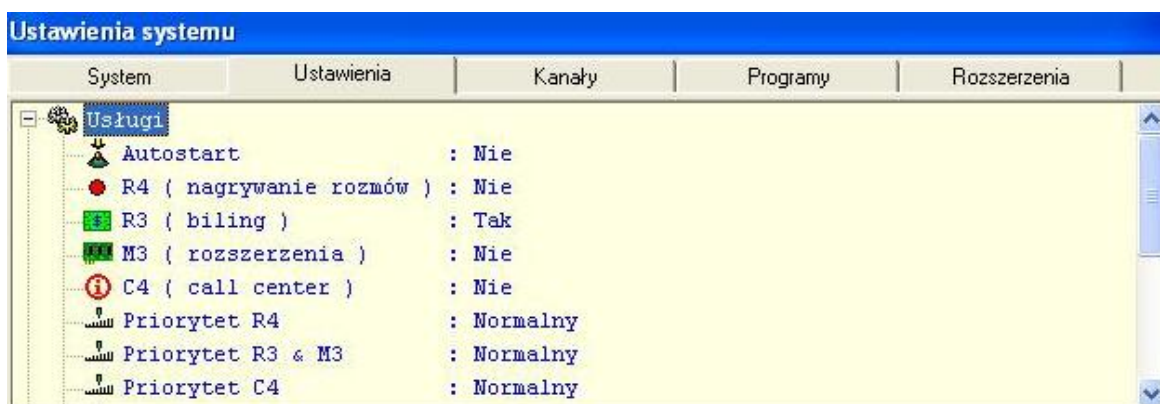

Zmiany ustawień rejestratora i rozliczeń dokonuje się na tej samej zakładce, w gałęzi “Bilingi”. Ponieważ odczytujemy jeden rejestrator, użyjemy “Profilu 1”

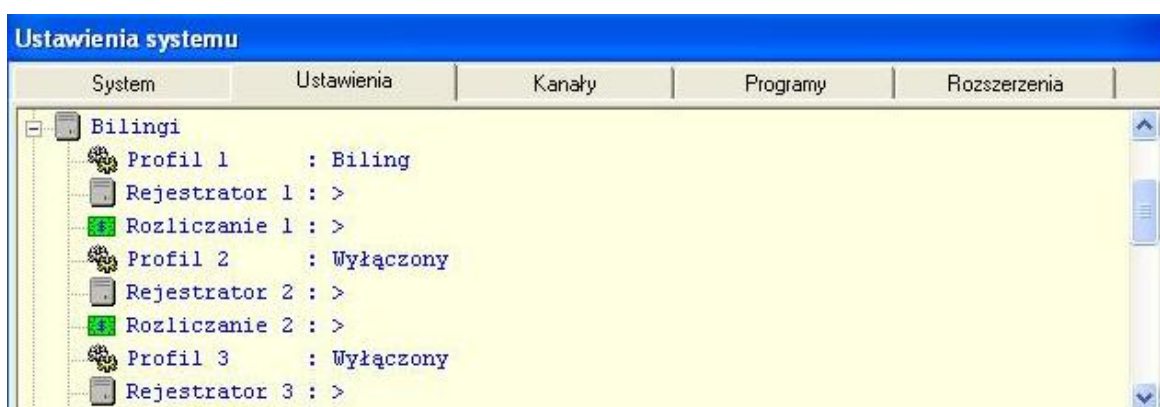

Wejście w ustawienia R3AT i rozliczeń poprzez podwójne kliknięcie na odpowiednie pozycje.

Przystępujemy do uruchomienia usługi serwerowej udostępniania rejestracji:

Zakładka ustawienia, gałąź “Sieć”

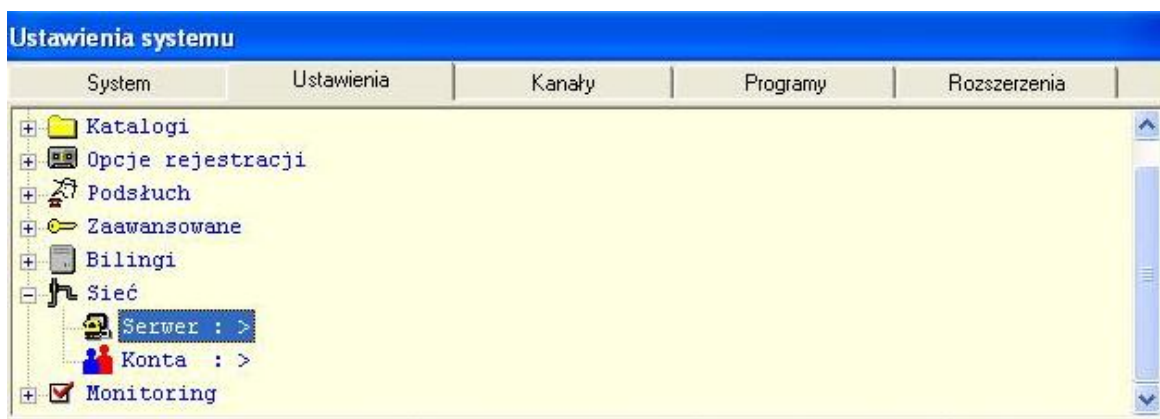

Instrukcja instalacji stanowisk R3AT_ST

Klikamy pozycję “Serwer”

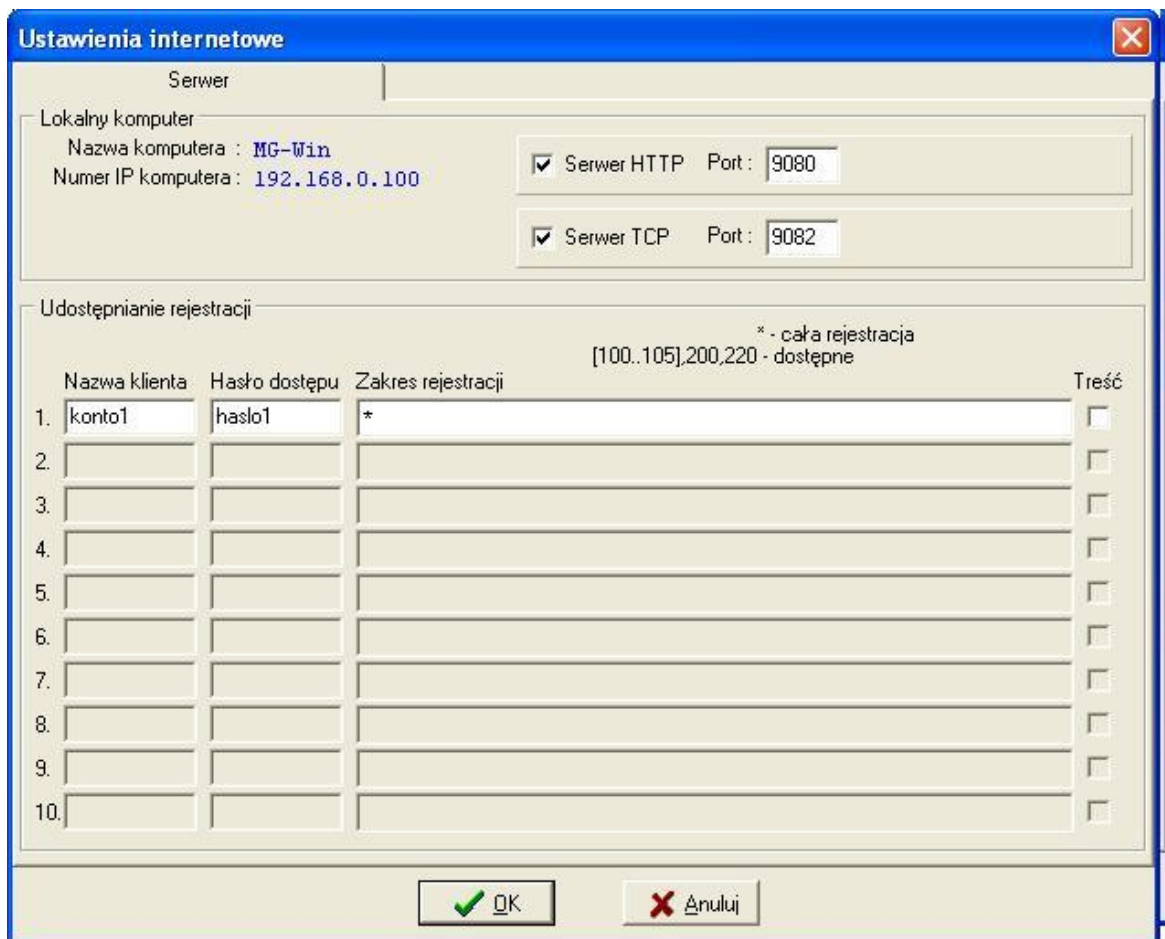

Należy zanotować numer IP komputera i numery portów na których uruchomiono serwery.

Przejdźmy do ustawień kont zdalnych stanowisk i ich uprawnień. Wejście kliknięciem na pozycji “Konta” (Ilustracja u dołu poprzedniej strony).

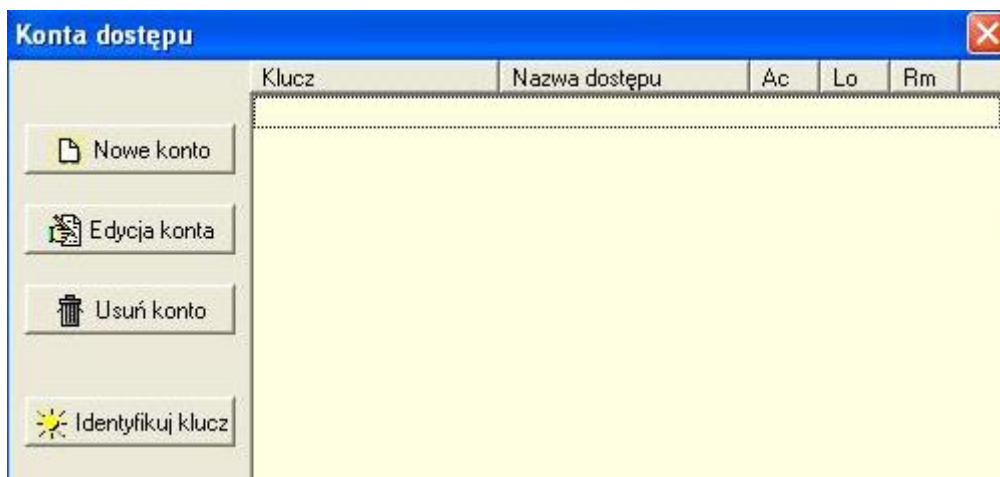

Nadawanie uprawnień widoczne jest na ilustracji na następnej stronie.

Instrukcja instalacji stanowisk R3AT_ST

Edytor uprawnień

Konto dostępu do programu

Klucz : Aktywne
017BDB960B00005A Dostęp lokalny

Nazwa użytkownika : Dostęp zdalny
Dyrektor Ukrywanie

Hasło dostępu : Zamykanie

Maski uprawnień

Abonenci : [100..105],200,220 - zakres dostępny * - cała rejestracja
* Ukryj

Kody konta :
* Ukryj

Lokalizacje :
* Ukryj

Uprawnienia

<input checked="" type="checkbox"/> Abonenci	<input type="checkbox"/> Usuwanie rejestracji	<input checked="" type="checkbox"/> Konfiguracja internetu
<input checked="" type="checkbox"/> Widok i sortowanie	<input type="checkbox"/> Zarządzanie rejestracją	<input checked="" type="checkbox"/> Konfiguracja rozliczania rozmów
<input checked="" type="checkbox"/> Narzędzia	<input type="checkbox"/> Edycja rejestracji	<input checked="" type="checkbox"/> Konfiguracja rejestracji rozmów
<input checked="" type="checkbox"/> Wydruki	<input checked="" type="checkbox"/> Import rozmów	<input checked="" type="checkbox"/> Konfiguracja nagrywania rozmów
<input checked="" type="checkbox"/> Makrorozkazy	<input checked="" type="checkbox"/> Eksport rozmów	<input checked="" type="checkbox"/> Przywracanie konfiguracji
<input checked="" type="checkbox"/> Edycja abonentów i kont	<input checked="" type="checkbox"/> Archiwizacja rejestracji	<input type="checkbox"/> Administracja lokalizacji
<input checked="" type="checkbox"/> Odsłuchiwanie rozmów	<input checked="" type="checkbox"/> Import archiwum	<input type="checkbox"/> Eksport danych
<input type="checkbox"/> Odsłuchiwanie rozmów prywatnych	<input checked="" type="checkbox"/> Dołączanie archiwum	<input type="checkbox"/> Import danych
<input type="checkbox"/> Eksport treści rozmów	<input checked="" type="checkbox"/> Edycja makrorozkazów i skryptów	<input type="checkbox"/> Wysyłanie danych
<input checked="" type="checkbox"/> Odczyt rejestracji	<input checked="" type="checkbox"/> Edycja wydruków	<input type="checkbox"/> Notatki
<input checked="" type="checkbox"/> Przetaryfikowywanie rejestracji	<input checked="" type="checkbox"/> Konfiguracja programu tele	<input type="checkbox"/> Książka telefoniczna
<input checked="" type="checkbox"/> Odliczanie rabatu	<input checked="" type="checkbox"/> Konfiguracja zadań	

W czasie nadawania uprawnień, proszę nie zapomnieć o włączeniu “Zdalnego dostępu” !

Kończymy konfigurowanie serwera uruchamiając usługę klawiszem “Start”



na zakładce “System”

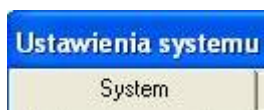

Przystępujemy do instalacji oprogramowania na komputerach klienckich.

Instrukcja instalacji stanowisk R3AT_ST

Wybieramy "Zdalne stanowisko..."



Podłączamy czytniki kluczy i instalujemy sterowniki.

Konfigurujemy oprogramowanie klienckie do odczytu z serwera

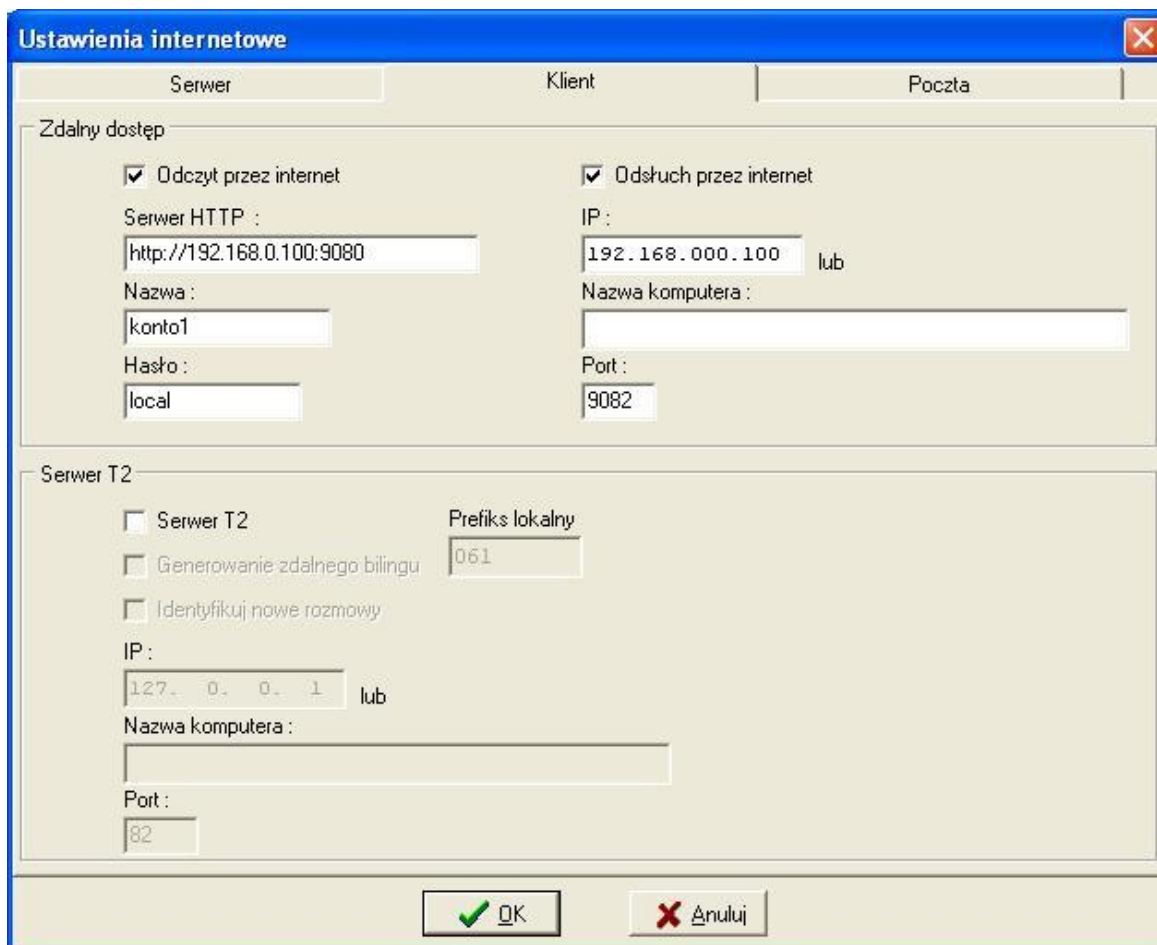

Instrukcja instalacji stanowisk R3AT_ST

Konfigurowanie komunikacji z serwerem pamięć przy serwerze http o zachowaniu formatu wpisu "http://numer_ip:numer_portu"